

**RENTA FÁCIL**

**URVALU**  
EQUIPO PROFESIONAL

RENTA DE

**MAQUINARIA**

**DE CONSTRUCCIÓN**



Contáctanos:

(625) 115 1515

rentaURVALU\_herramientas@hotmail.com

CALLE CENTAURO DEL NORTE #316, Cuauhtémoc, Chih.

# SOBRE NOSOTROS

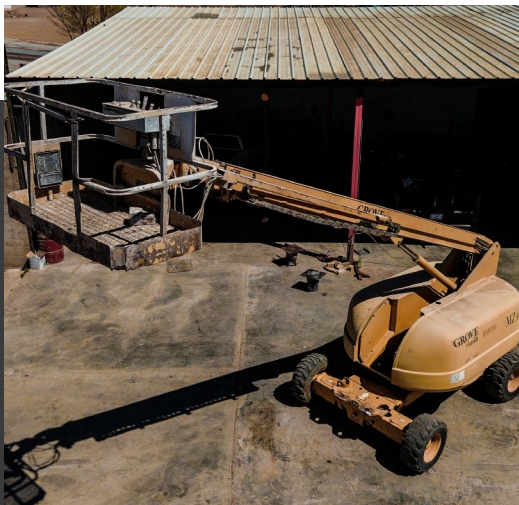
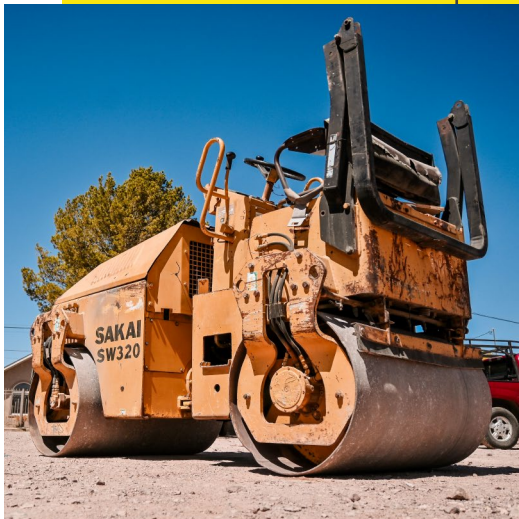

En URVALU, nos especializamos en ofrecer soluciones de alquiler de maquinaria pesada para la construcción de la más alta calidad. Con años de experiencia en el sector, nos hemos consolidado como un aliado confiable para empresas y proyectos de cualquier tamaño. Nuestro compromiso es proporcionar equipos modernos, eficientes y en óptimas condiciones para garantizar el éxito de cada obra.

Contamos con una amplia gama de maquinaria, desde montacargas, brazos articulados, plataformas y tijeras. Sabemos que cada proyecto tiene necesidades únicas, por lo que ofrecemos asesoramiento personalizado y opciones flexibles de alquiler adaptadas a los requerimientos de nuestros clientes.

En URVALU, nos enorgullece ser parte del éxito de cada construcción, apoyando a nuestros clientes con los mejores recursos para lograr resultados eficaces, seguros y dentro del plazo establecido.

**RENTA FÁCIL**



Contáctanos:

(625) 115 1515

rentaURVALU\_herramientas@hotmail.com  
CALLE CENTAURO DEL NORTE #316, Cuauhtémoc, Chih.

# GROVE MZ46C

BRAZO TELESCÓPICO



## CARACTERÍSTICAS:

Altura de trabajo: 14.1 m

Anchura de superficie de carga: 1.8 m

Personas: 2

Carga Útil: 227 kg

Peso: 5851 kg

Máximo alcance lateral: 10.4 m

Model Series: MZ



**RENTA FÁCIL**

**URVALU**  
EQUIPO PROFESIONAL

Contáctanos:

(625) 115 1515

rentaURVALU\_herramientas@hotmail.com

CALLE CENTAURO DEL NORTE #316, Cuauhtémoc, Chih.

# RETRO CAT

RETROEXCAVADORA CATERPILLAR



## CARACTERÍSTICAS:

Peso: **11 tons.**

Max. alcance lateral: **5.612 m**

Altura de vertido max.: **2.71 m**

Capacidad cuchara: **0.96 m<sup>3</sup>**

Profundidad de excavación: **4.36 m**

**RENTA FÁCIL**

**URVALU**  
EQUIPO PROFESIONAL

Contáctanos:

**(625) 115 1515**

rentaURVALU\_herramientas@hotmail.com

CALLE CENTAURO DEL NORTE #316, Cuahtémoc, Chih.

# MARKLIFT CH26NEP

PLATAFORMA ELÉCTRICA



## CARACTERÍSTICAS:

Altura de trabajo: 8.1 mts

Longitud de la superficie de carga: 2.49 mts

Anchura de la superficie de carga: 0.76 mts

Carga útil: 363 kg

Personas: 2

Modelo de Series: CH



**RENTA FÁCIL**

URVALU  
EQUIPO PROFESIONAL

Contáctanos:  
(625) 115 1515

rentaURVALU\_herramientas@hotmail.com

CALLE CENTAURO DEL NORTE #316, Cuauhtémoc, Chih.



# GRADALL

# 544D-10

TELEHANDLER 10,000 LBS



## CARACTERÍSTICAS:

Peso útil: 15227.1 kg.

### Elevación

Capacidad máxima de carga: 4535.9 kg.

Altura máxima de elevación: 16764 mm

Carga máxima en altitud máxima: 2268 kg.

Alcance frontal máximo: 12801.6 mm

Carga máxima a máximo alcance: 1134 kg.

**RENTA FÁCIL**

URVALU  
EQUIPO PROFESIONAL

Contáctanos:

(625) 115 1515

rentaURVALU\_herramientas@hotmail.com

CALLE CENTAURO DEL NORTE #316, Cuauhtémoc, Chih.



# P&H T200 AA5254

GRÚA

## CARACTERÍSTICAS:

Motor cummins

6 Cilindros

Turbo

1 Cabina Operador

1 Cabina Chofer

Capacidad de 26 toneladas

Alcance del brazo 62 ft. mas agujón

1 Brazo más 3 extensiones + agujón

4 Patas estabilizadoras

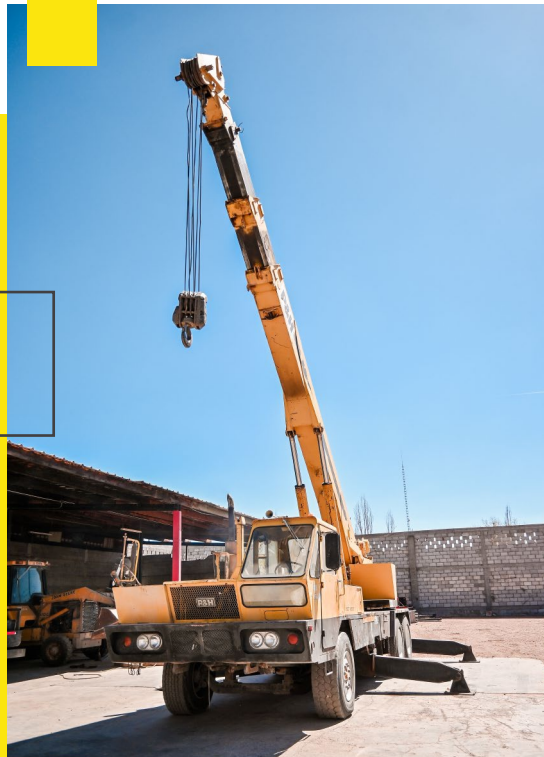

**RENTA FÁCIL**

URVALU  
EQUIPO PROFESIONAL

Contáctanos:

(625) 115 1515

rentaURVALU\_herramientas@hotmail.com

CALLE CENTAURO DEL NORTE #316, Cuauhtémoc, Chih.



# JLG 600S

CANASTILLA TELESCÓPICA

## CARACTERÍSTICAS:

- Altura que alcanza: 20,19 mts
- Alcance horizontal: 15,29 mts
- Capacidad peso: 272 kg.
- Peso del equipo: 10387 kg.
- Fuente de poder: Diesel 4X4.
- Tipo de suelo: Todo Terreno.
- Tipo de desplazamiento: Autopropulsada.

**RENTA FÁCIL**

URVALU  
EQUIPO PROFESIONAL

Contáctanos:  
(625) 115 1515

rentaURVALU\_herramientas@hotmail.com

CALLE CENTAURO DEL NORTE #316, Cuauhtémoc, Chih.

# INGERSOLL RAND VR-843

TELEHANDLER 8,000 LBS

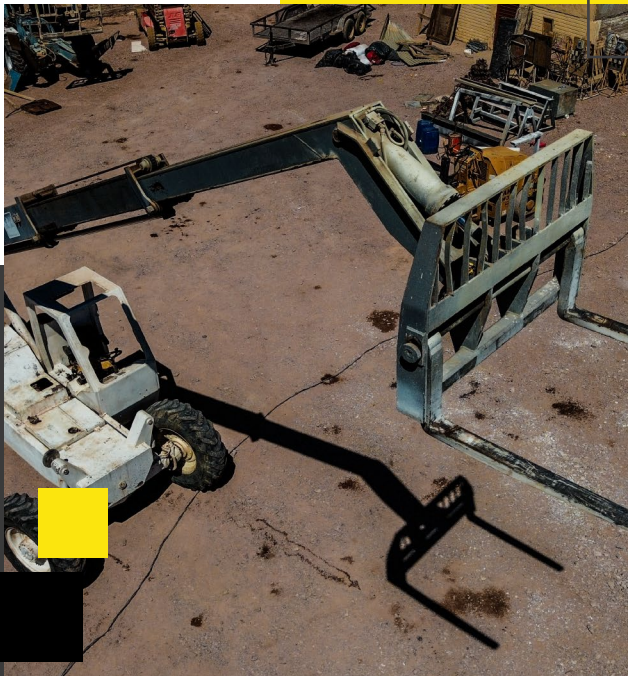

## CARACTERÍSTICAS:

### Dimensiones

Longitud de frente de la horquilla: 6.40 m

Distancia al suelo: 4.87 m

Ancho de vías: 2.59 m

Anchura total: 2.41 m

Radio de giro fuera de las llantas: 3.68 m

### Elevación

Longitud máxima de elevación: 13.13 m

Alcance máximo hacia el frente: 8.58 m

Carga máxima al máximo alcance: 1496.85 kg

Capacidad máxima a la longitud máxima:  
3628.74 kg

Capacidad de elevación máxima: 3628.74 kg

**RENTA FÁCIL**

**URVALU**  
EQUIPO PROFESIONAL

Contáctanos:  
(625) 115 1515

rentaURVALU\_herramientas@hotmail.com  
CALLE CENTAURO DEL NORTE #316, Cuauhtémoc, Chih.

# GENIE

# Z-60/34

CANASTILLA ARTICULADA



## CARACTERÍSTICAS:

### Cesta:

Cesta de acero: **1,83 m estándar**

Cesta con puerta abatible *opción*

Cesta: **2,44 m opción**

### Especificaciones:

Altura de trabajo: **20,39 m**

Alcance horizontal: **11,05 m**

Altura de la articulación del brazo: **8,23 m**

Capacidad de elevación : **227 kg**

Equipada en estándar de un plumín de **1,83m con 90°** de alcance de trabajo por encima y por debajo de la horizontal

**RENTA FÁCIL**

**URVALU**  
EQUIPO PROFESIONAL

Contáctanos:

(625) 115 1515

rentaURVALU\_herramientas@hotmail.com

CALLE CENTAURO DEL NORTE #316, Cuauhtémoc, Chih.

# SAKAI

# SW320-1

RODILLO VIBRADOR

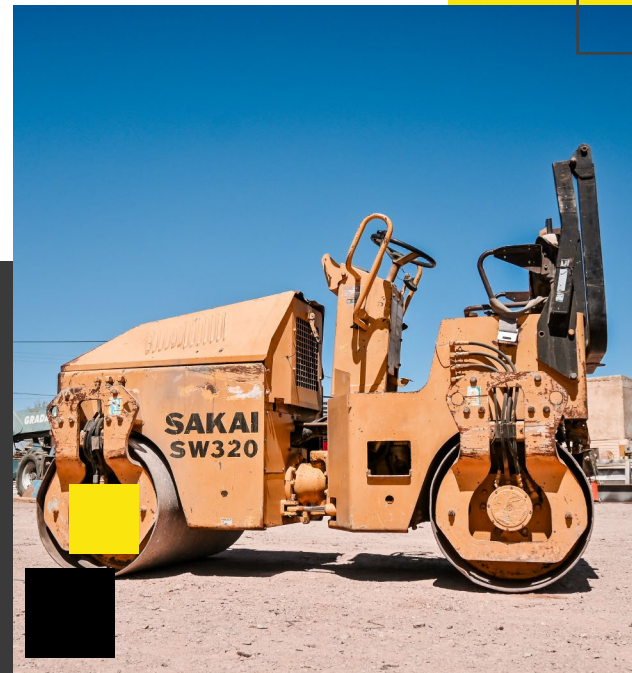

## CARACTERÍSTICAS:

Peso de Operación: 2890 kg (3370 lb)

Peso Vacío: 2710 kg (5970 lb)

Carga en eje delantero (peso de operación):  
1400 kg (3085 lb.)

Carga en eje trasero peso de operación:  
1490 kg (3285 lb.)

Nº de velocidades: 1

Mínimo radio de giro (exterior): 3,8 m (150 in.)

Largo Total L1: 2650 mm (104 in.)

Ancho Intal W: 1330 mm (52 in.)

Altura Total H: 1750 mm (69 in.)

Distancia entre ejes L2: 1950 mm (77 in.)

Ancho de compactación: 1200 mm (47 in.)

Ancho Tambor W / Diámetro Tambor exterior) R:  
1200 mm (47 in.) / 700 mm (28 in.)

Motor: KUBOTA

**RENTA FÁCIL**

URVALU  
EQUIPO PROFESIONAL

Contáctanos:  
(625) 115 1515

rentaURVALU\_herramientas@hotmail.com

CALLE CENTAURO DEL NORTE #316, Cuauhtémoc, Chih.



# JLG

# 3369LE

PLATAFORMA DE TIJERA

## CARACTERÍSTICAS:

Altura de trabajo: 13.90 mts

Altura de piso a piso: 11.90 mts

Capacidad máxima: 340 kg.

Peso del equipo: 3,992 kg

**RENTA FÁCIL**

**URVALU**  
EQUIPO PROFESIONAL

Contáctanos:

(625) 115 1515

rentaURVALU\_herramientas@hotmail.com

CALLE CENTAURO DEL NORTE #316, Cuauhtémoc, Chih.



# JOHN DEERE

# 510C

RETROEXCAVADORA

## CARACTERÍSTICAS:

- Profundidad de excavación en estado plegado : 5000 mm
- Profundidad de excavación en estado desplegado: 4650 mm
- Alcance desde el codo articulado en estado plegado: 6070 mm
- Alcance desde el codo articulado en estado desplegado: 7290 mm
- Fuerza de la pala en estado plegado: 4990 kg
- Fuerza de la pala en estado desplegado: 4990 kg
- Carga con la elevación máxima en estado plegado: 2450 kg
- Carga con máxima elevación en estado desplegado: 1090 kg
- Altura de cargas en estado plegado: 3960 mm
- Altura de carga en estado desplegado: 4650 mm
- Alcance con la carga elevada en estado plegado: 7210 mm
- Alcance con la carga elevada en estado desplegado: 8430 mm

**RENTA FÁCIL**

URVALU  
EQUIPO PROFESIONAL

Contáctanos:

(625) 115 1515

rentaURVALU\_herramientas@hotmail.com

CALLE CENTAURO DEL NORTE #316, Cuauhtémoc, Chih.

# SQUARE SHOOTER SS636

TELEHANDER



## CARACTERÍSTICAS:

Capacidad: 12,000 lbs

Altura de elevación: 55 pies, 5 pulg.

Ancho de la máquina: 8 pies, 3 pulg.

Altura de la máquina: 8 pies, 6 pulg.

Longitud del carro: 21 pies, 0 pulg.

Peso de la máquina: 31,840 lbs

Alcance máximo: 40 pies 9 pulg.

4 velocidades

Dirección en 2 ruedas

Dirección en las 4 ruedas

Cangrejo

**RENTA FÁCIL**

**URVALU**  
EQUIPO PROFESIONAL

Contáctanos:

(625) 115 1515

rentaURVALU\_herramientas@hotmail.com

CALLE CENTAURO DEL NORTE #316, Cuauhtémoc, Chih.

# INGERSOLL-RAND

## P185WIR

COMPRESOR



### CARACTERÍSTICAS:

Marca: INGERSOLL RAND

Año: 2003

Modelo: P-185WIR

Serie: 330374UFM241

Motor: INGERSOLL RAND 6 CILINDROS

Tipo de Dirección: N/A

Transmisión: N/A

Combustible: Diésel

Eje: 1

DIMENSIONES

Largo: 1.17 Mts

Ancho: 78.13 Cts

Alto: 79.25 Mts

Capacidad máxima: 185 PSI

Peso de la unidad: 2.0 Toneladas

**RENTA FÁCIL**

URVALU  
EQUIPO PROFESIONAL

Contáctanos:

(625) 115 1515

rentaURVALU\_herramientas@hotmail.com

CALLE CENTAURO DEL NORTE #316, Cuauhtémoc, Chih.

# JLG 600A

CANASTILLA ARTICULADA



## CARACTERÍSTICAS:

Altura de trabajo: 20.42 m

Longitud de la superficie de carga: 0.91 m

Anchura de la superficie de carga: 1.83 m

Longitud de transporte: 8.1 m

Anchura de transporte: 2.49 m

Altura de transporte: 2.54 m

Peso: 10,160 kg

Carga útil: 230 kg

Alcance lateral máximo: 12.07 m

Personas: 2

Capacidad máxima pend.: 45%

Velocidad: 6.8 km/h

Radio de torneado exterior: 2.95 m

Serie del modelo: A

**RENTA FÁCIL**

URVALU  
EQUIPO PROFESIONAL

Contáctanos:

(625) 115 1515

rentaURVALU\_herramientas@hotmail.com

CALLE CENTAURO DEL NORTE #316, Cuauhtémoc, Chih.

# TORRE DE ILUMINACIÓN

DOOSAN



## CARACTERÍSTICAS:

Peso Operacional: 748 Kg

Focos: 4

Potencia de Foco: 1000 W

Altura de la Torre: 9 m

**RENTA FÁCIL**

**URVALU**  
EQUIPO PROFESIONAL

Contáctanos:  
(625) 115 1515

rentaURVALU\_herramientas@hotmail.com

CALLE CENTAURO DEL NORTE #316, Cuauhtémoc, Chih.

# GENERADOR /SOLDADORA

LINCOLN



## CARACTERÍSTICAS:

Capacidad: **400 A** (Soldadura multiproceso).

VCA Monofásico: **120/240**

VCA Potencia auxiliar transfásica: **240**

Combustible: **Diésel**

Motor: **KUBOTA V1505**

Potencia: **22 hp**

**Incluye:**

Generador

Remolque

Guardabarros

Luces

Porta cables

Cables de Soldadura

Abrazaderas de Tierra

Portaelectrodos en paquete pre ensamblado

**RENTA FÁCIL**

**URVALU**  
EQUIPO PROFESIONAL

Contáctanos:  
**(625) 115 1515**

rentaURVALU\_herramientas@hotmail.com

CALLE CENTAURO DEL NORTE #316, Cuauhtémoc, Chih.

# OFICINA MOVIL

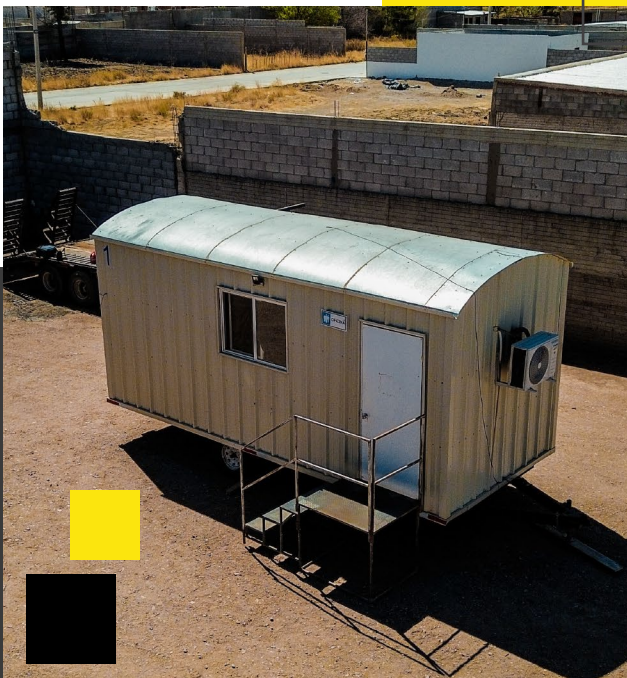

## CARACTERÍSTICAS:

Ancho: 2.45 mts

Largo: 4.9 mts

Área para trabajo: 12,005 m<sup>2</sup>

Estaciones de trabajo: 3

Baño

Escritorio

Toma para alimentación de Drenaje y Agua Potable

Toma eléctrica para alimentación de 127 v

MiniSplit

Alumbrado Exterior

**RENTA FÁCIL**

**URVALU**  
EQUIPO PROFESIONAL

Contáctanos:  
(625) 115 1515

rentaURVALU\_herramientas@hotmail.com  
CALLE CENTAURO DEL NORTE #316, Cuauhtémoc, Chih.

# RENTA FÁCIL

URVALU  
EQUIPO PROFESIONAL



Contáctanos:

(625) 115 1515

rentaURVALU\_herramientas@hotmail.com

CALLE CENTAURO DEL NORTE #316, Cuauhtémoc, Chih.